Alla scoperta di…Róbert Bozenik: storia, numeri e caratteristiche tecniche

Il Genoa sembra averci preso gusto: dopo l'affare Piatek, il club ligure sembra essere disposto a riprovare una operazione simile, attraverso l'acquisto di Róbert Bozenik, attaccante sloveno dello Zilina, considerato da molti uno degli astri nascenti del calcio slovacco. Il Genoa sembra essersi convinto a prendere lui oltre a Pinamonti, per costruire l'attacco del futuro. La trattativa è già ben avviata e le parti potrebbero arrivare presto ad un accordo. Rimanete sintonizzati nei prossimi giorni su tutte le novità tramite il nostro canale Spreaker, sul nostro sito web www.radiogoal24.it e sul canale YouTube.

Storia:

Bozenik è un classe 1999 ed è nato e cresciuto nello Zilina: ha mosso i suoi primi passi da professionista già dalla stagione 2015/2016, subentrando in due partita con la suddetta squadra per un totale di 36 minuti giocati. L'anno successivo comincia a scalare le gerarchie, conquistandosi ben 11 presenze di cui 3 da titolare nella seconda divisione slovacca sempre con lo Zilina, segnando anche un goal. Nello stesso anno gioca anche la sua prima ed unica partita con la maglia della Slovacchia under 18. Nella stagione successiva viene convocato per la prima volta dalla prima squadra dello Zilina, venendo chiamato anche per una partita di qualificazione alla Champions League, in cui tuttavia non si siede nemmeno in panchina. L' attaccante comincia ad essere messo in pianta stabile nella formazione maggiore, non scendendo tuttavia mai in campo in campionando e giocando solo in due partite di Coppa dove però segna il suo primo goal. Nello stessso anno si alterna anche con la seconda squadra, dove riesce a segnare 4 goal in 8 presenze complessive. Viene convocato in estate anche per l'Europeo Under 2019, giocando 5 partite ma non andando mai in rete. La stagione 2018/2019 è quella della sua consacrazione, con con 32 presenze in Super Liga con lo Zilina condite con 13 goal, segnando anche il suo primo goal con la nazionale Under 21 della Slovacchia. Partecipa anche alla UEFA Youth League con le giovanili, entrando una volta in campo senza segnare.

Caratteristiche tecniche:

Bozenik rappresenta il prototipo dell'attaccante moderno: difficilmente, infatti, è stazionario nell'aria di rigore, tendendo invece ad avvicinarsi per farsi dare palla dai compagni: è ancora abbastanza acerbo per quanto riguarda la finalizzazione ed in generale non ha ancora l'esperienza che gli permette di fare la giocata sempre perfetta: molto spessi si è visto infatti sfruttare la sua potenza fisica (una delle sue indubbie qualità è infatti la capacità di difendere la palla anche in corsa) per andare via ad un avversario in contropiede, sbagliando però magari l'apertura per favorire l'inserimento di un compagno dall'altra parte del campo: in generale, essendo lui destro, tende a favorire il suo piede preferito. Nonostante questo non rifiuta mai di provare a giocare di fino, come dimostrato nel goal di tacco al volo con la Slovacchia under 21 contro la Grecia. Non è molto veloce, ma come detto ha molta potenza nelle gambe, che gli permette anche di colpire dalla distanza con abbinando potenza e precisione. Deve ancora migliorare il dialogo con i compagni e in alcune fasi anche l'uno contro uno ed il dribbling, evitando di buttarsi a terra al minimo contatto.

Numeri:

FINALIZZAZIONE	NUM. EVENTI/90'	IN PORTA	ALTRI	GOAL
Occasione da goal	2.7	51.9%	48.1%	20.3%
Colpi di testa	0.6	36.8%	63.2%	10.5%
Tiri	2.3	52.2%	47.8%	20.9%

IMPOSTAZIONE DI GIOCO	NUM. EVENTI/90'	ACCURATO	ASSIST	PASSAGGIO CHIAVE
Passaggio semplice	13.2	80.1%	0.3%	1.8%
Passaggio smarcante	0.3	37.5%	12.5%	0%
Lancio	0.1	75%	0%	0%

ULTIMO PASSAGGIO	NUM. EVENTI/90'	ACCURATO	ASSIST	PASSAGGIO CHIAVE
Cross	0.9	32%	0%	0%
Passaggio chiave	0.4	92.3%	15.4%	-

GIOCO INDIVIDUALE	NUM. EVENTI/90'	VINTI	NEUTRI	PERSI
1 contro 1 e dribbling	2.6	68%	10.7%	21.3%
Accelerazione con la palla	0	-	-	-

GIOCO AEREO	NUM. EVENTI/90'	VINTI	NEUTRI	PERSI
Duelli aerei	3.9	39.5%	8.8%	51.8%

FASE DIFENSIVA	NUM. EVENTI/90'	VINTI	NEUTRI	PERSI
1 contro 1 fase difensiva	0.8	16.7%	4.2%	79.2%
Duelli difensivi	4.5	13.5%	21.8%	64.7%

DISTRIBUZIONE DEGLI EVENTI PER TIPOLOGIA

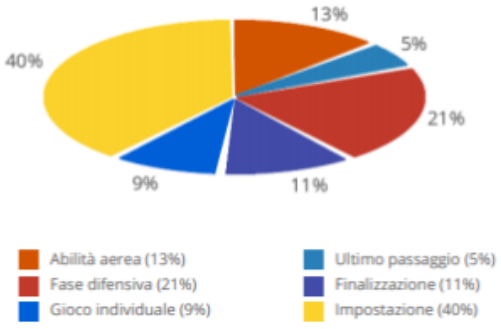

Abilità aerea (13%)
Fase difensiva (21%)
Gioco individuale (9%)
Ultimo passaggio (5%)
Finalizzazione (11%)
Impostazione (40%)

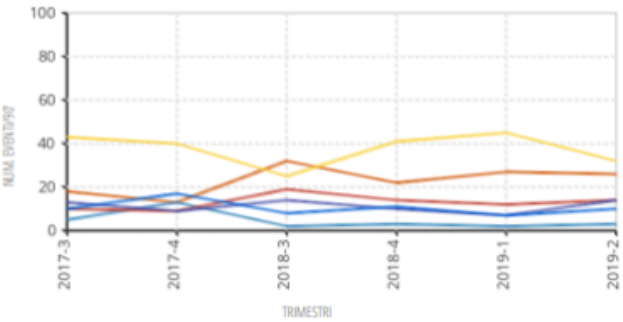

CALCI PIAZZATI

PUNIZIONE DIRETTA	0%
RIGORE	0%
CALCI D'ANGOLO	0%

Contributo del giocatore alla squadra espresso in percentuale relativo a punizioni, rigori e calci d'angolo.

COPERTURA TERRITORIALE

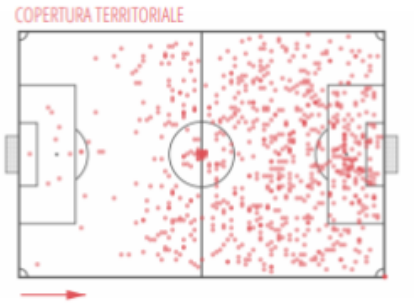

*grafici e dati sono offerti da WyScout.